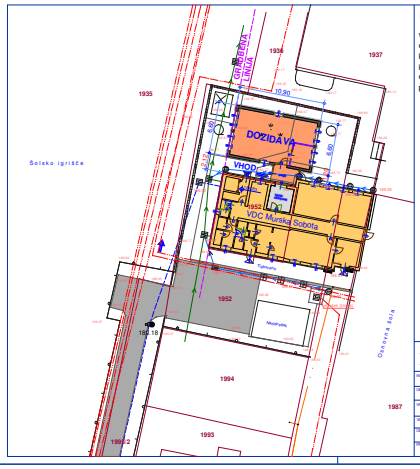

LEGENDA:

- vodovod
- elektrika
- kanalizacija- fekalna
- kanalizacija- meteorna
- el.komun.-(T2)
- plin

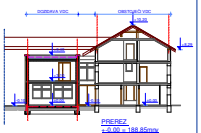

PREREZ
+-0.00 = 188.85mnv

DOMUS PROJEKT d.o.o.
ŠTEFAN BAJER - vodilni projektant KPI izdelovalec Pečnikova 7 a Murska Sobota GSM: 041/ 642-000

INVESTITOR: VARSTVENO DELOVNI CENTER MS OBOTA Trstenjakova 69, 9000 Murska Sobota	VRSTA PROJEKTA: PZI
OBJEKT: DOZIDAVA VDC MURSKA SOBOTA	ID PROJEKTA: P-06/15
VRSTA NAČRTA: 1- ARHITEKTURA	ID NAČRTA: P-06/15
SEBINA RISBE: ARHITEKTONSKA SITUACIJA	MERILO: 1:200
ODGOVORNI PROJEKTANT: ŠTEFAN BAJER u.d.i.a. A-0264	datum: 09/16
PROJEKTANT: DOMUS PROJEKT d.o.o. Prešernova ulica 7, 9240 Ljutomer	LIST: 1
SPREMEMBE:	

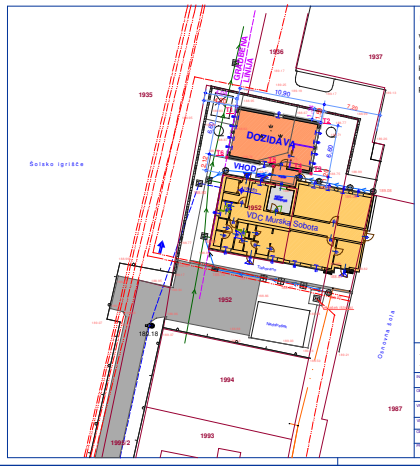

LEGENDA:

- vodovod
- elektrika
- kanalizacija- fekalna
- kanalizacija- meteorna
- el.komun.-(T2)
- plin

LEGENDA kotiranja :

- 0.00 → OBJEKT
- 0.00 → ODMIK OD ZIDU OBJEKTA DO PARCELNE MEJE
- 0.00 → ODMIK OD NAJBOLJ SKRAJNEGA ROBA OBJEKTA (streha) DO PARCELNE MEJE

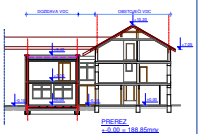

PREREZ
+-0.00 = 188.85mnv

DOMUS PROJEKT d.o.o.
ŠTEFAN BAJER - vodilni projektant KPI izdelovalec Pečnikova 7 a Murska Sobota GSM: 041/ 642-000

INVESTITOR: VARSTVENO DELOVNI CENTER MS OBOTA Trstenjakova 69, 9000 Murska Sobota	VRSTA PROJEKTA: PZI
OBJEKT: DOZIDAVA VDC MURSKA SOBOTA	ID PROJEKTA: P-06/15
VRSTA NAČRTA: 0- VODILNA MAPA	ID NAČRTA: P-06/15
SEBINA RISBE: GRAFIČNI PRIKAZ ZAKLJUČBE OBJEKTA	MERILO: 1:200
ODGOVORNI PROJEKTANT: ŠTEFAN BAJER u.d.i.a. A-0264	datum: 09/16
PROJEKTANT: DOMUS PROJEKT d.o.o. Prešernova ulica 7, 9240 Ljutomer	LIST: 0.0.1
SPREMEMBE:	

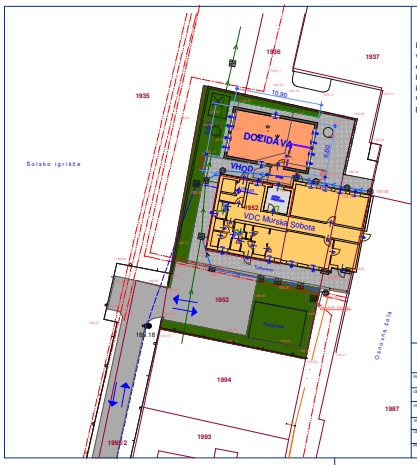

LEGENDA:

- vodovod
- elektrika
- kanalizacija- fekalna
- kanalizacija- meteorna
- el.komun.-(T2)
- plin

- ASFALT
- BETONSKI TLAKOVEC
- ZELENICA

DOMUS PROJEKT d.o.o.
ŠTEFAN BAJER - vodilni projektant KPI izdelovalec Pečnikova 7 a Murska Sobota GSM: 041/ 642-000

INVESTITOR: VARSTVENO DELOVNI CENTER MS OBOTA Trstenjakova 69, 9000 Murska Sobota	VRSTA PROJEKTA: PZI
OBJEKT: DOZIDAVA VDC MURSKA SOBOTA	ID PROJEKTA: P-06/15
VRSTA NAČRTA: 0- VODILNA MAPA	ID NAČRTA: P-06/15
SEBINA RISBE: GRAFIČNI PRIKAZ ZUNANJE UREDITVE	MERILO: 1:200
ODGOVORNI PROJEKTANT: ŠTEFAN BAJER u.d.i.a. A-0264	datum: 09/16
PROJEKTANT: DOMUS PROJEKT d.o.o. Prešernova ulica 7, 9240 Ljutomer	LIST: 0.0.3
SPREMEMBE:	

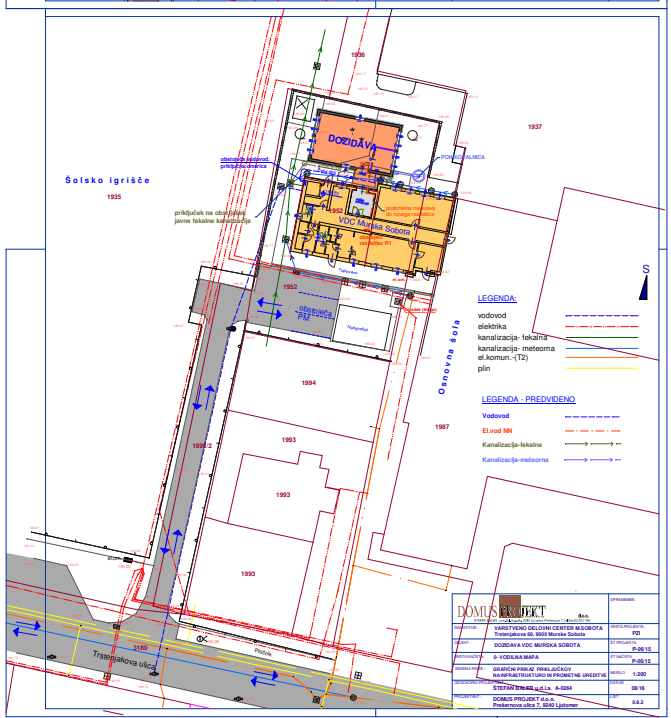

LEGENDA:

- vodovod
- elektrika
- kanalizacija- fekalna
- kanalizacija- meteorna
- el.komun.-(T2)
- plin

LEGENDA - PREDVIDENO

- Vodovod
- El.vod NN
- Kanalizacija-fekalna
- Kanalizacija-meteorna

DOMUS PROJEKT d.o.o.
ŠTEFAN BAJER - vodilni projektant KPI izdelovalec Pečnikova 7 a Murska Sobota GSM: 041/ 642-000

INVESTITOR: VARSTVENO DELOVNI CENTER MS OBOTA Trstenjakova 69, 9000 Murska Sobota	VRSTA PROJEKTA: PZI
OBJEKT: DOZIDAVA VDC MURSKA SOBOTA	ID PROJEKTA: P-06/15
VRSTA NAČRTA: 0- VODILNA MAPA	ID NAČRTA: P-06/15
SEBINA RISBE: GRAFIČNI PRIKAZ PRIKLJUČKOV NA INFRASTRUKTURO IN PROMETNE UREDITVE	MERILO: 1:200
ODGOVORNI PROJEKTANT: ŠTEFAN BAJER u.d.i.a. A-0264	datum: 09/16
PROJEKTANT: DOMUS PROJEKT d.o.o. Prešernova ulica 7, 9240 Ljutomer	LIST: 0.0.2
SPREMEMBE:	